



Vigilancia Epidemiológica

Nota: se consideran trabajadores efectivos, aquellos trabajadores que posean alguno de los siguientes esquemas de contratación con la empresa [Obrero, Pasante, Aprendiz, Empleado, Contratado]

Desde: 01/03/2003 Hasta: 14/03/2014

Empresa: EMPRESA EVALUACION

Total Consultas (por motivo de consulta)

Motivo consulta	Total	%
1. Egreso	507	33,60
2. PreEmpleo	329	21,80
3. PreVacacional	305	20,21
4. PostVacacional	222	14,71
5. Emergencia	91	6,03
6. ConsultaEspe	18	1,19
7. ConsultaGral	12	0,80
8. Periodico	7	0,46
9. ConfReposo	7	0,46
10. OperativoSalud	5	0,33
11. AccLaboral	2	0,13
12. ReubicacionTemp	1	0,07
13. Anual	1	0,07
14. PostNatal	1	0,07
15. PostReposo	1	0,07
16. AccComun	0	0,00
17. ReubicacionPerm	0	0,00
18. ReinsercionPerm	0	0,00
19. ReinsercionTemp	0	0,00
20. Transferencia	0	0,00
21. Enfermeria	0	0,00
22. PreNatal	0	0,00
23. CertMedicoVial	0	0,00
24. Adecuación puesto trabajo	0	0,00
Total	1509	100

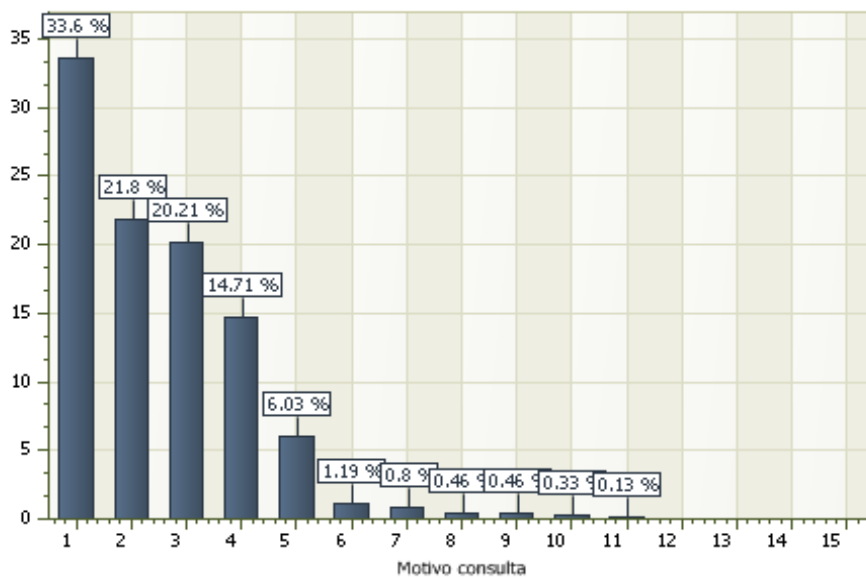

Total Consultas (por tipo de paciente ó esquema de contratación)

Tipo paciente	Total	%
1. Empleado	918	60,83
2. Aspirante	301	19,95
3. Obrero	262	17,36
4. Contratado	7	0,46
5. Asociado	4	0,27
6. Contratista	4	0,27
7. Particular	4	0,27
8. Pasante	3	0,20
9. Visitante	3	0,20
10. Aprendiz	1	0,07
11. Familiar	1	0,07
12. Jubilado	1	0,07
13. Pensionado	0	0,00
14. Sobreviviente	0	0,00
Total	1509	100

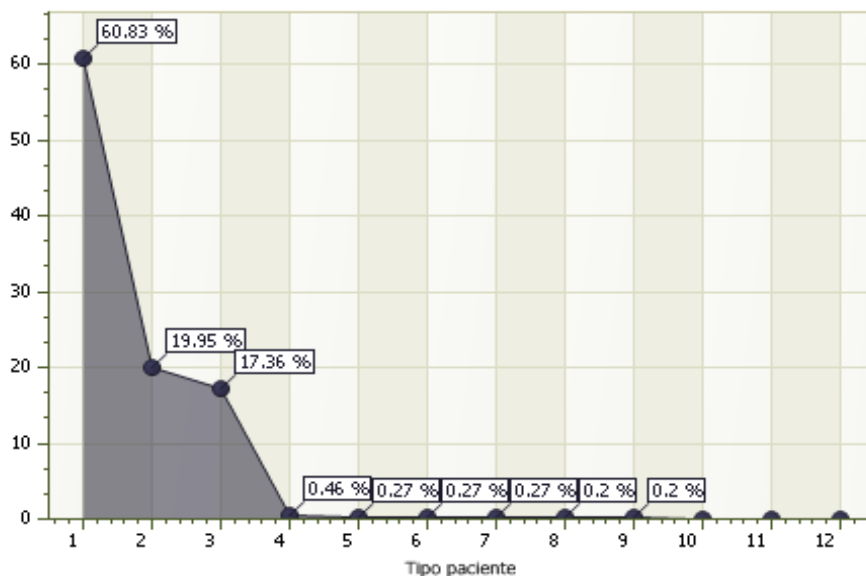

Universo Poblacional (por condición clínica)

Condición clínica	Total	%
1. Patológicos	1111	73,62
2. Sanos	398	26,38
Total	1509	100

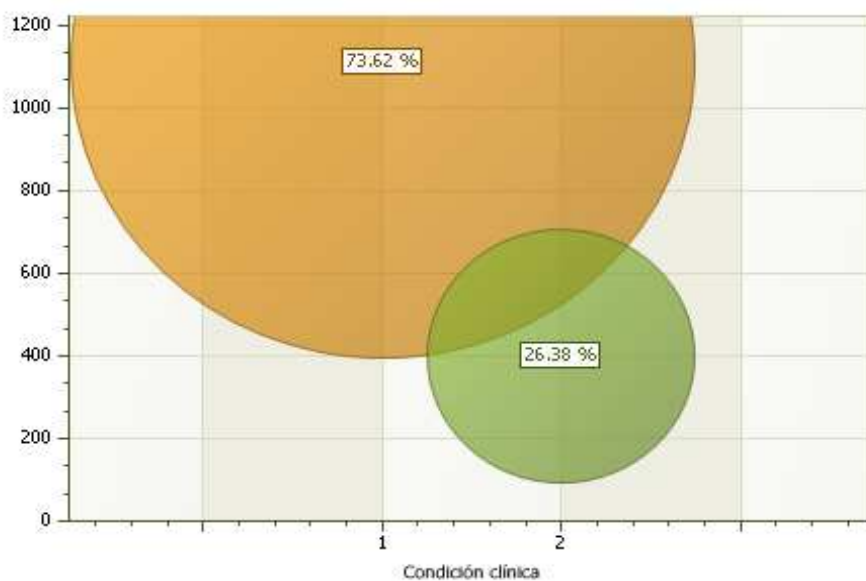

Trabajadores con Potencial Discapacidad (solo trabajadores efectivos)

Condición	Total	%
1. Trabajadores	18	100,00
2. Potencial discapacitados	2	11,11

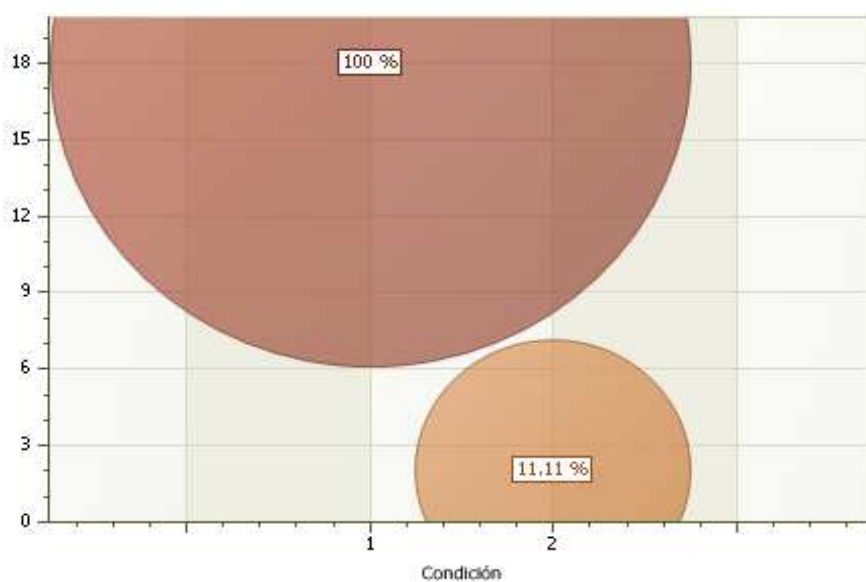

Morbilidad (por aparatos y sistemas)

Aparatos y sistemas	Total	%
1. Metabólico	842	55,61
2. Ocular	270	17,83
3. Músculo esquelético	92	6,08
4. Odontológico	64	4,23
5. Dermatológico	57	3,76
6. Cardiovascular	35	2,31
7. Digestivo	26	1,72
8. Respiratorio	25	1,65
9. Muscular	13	0,86
10. Neurológico	13	0,86
11. Inmunológico	11	0,73
12. Osteoarticular	9	0,59
13. Genitourinario	8	0,53
14. Reproductor	7	0,46
15. Cabeza y cuello	6	0,40
16. Circulatorio	6	0,40
17. Partes blandas	5	0,33
18. Auditivo	5	0,33
19. Endocrinológico	4	0,26
20. Enfermedades infecciosas	4	0,26
21. Excretor	3	0,20
22. Osteomioarticular	3	0,20
23. ORL	2	0,13
24. Locomotor	1	0,07
25. Ginecobstétrico	1	0,07
26. Hematológico	1	0,07
27. Enfermedades mentales	1	0,07
28. Linfático	0	0,00
29. Factores sanitarios	0	0,00
Total	1514	100

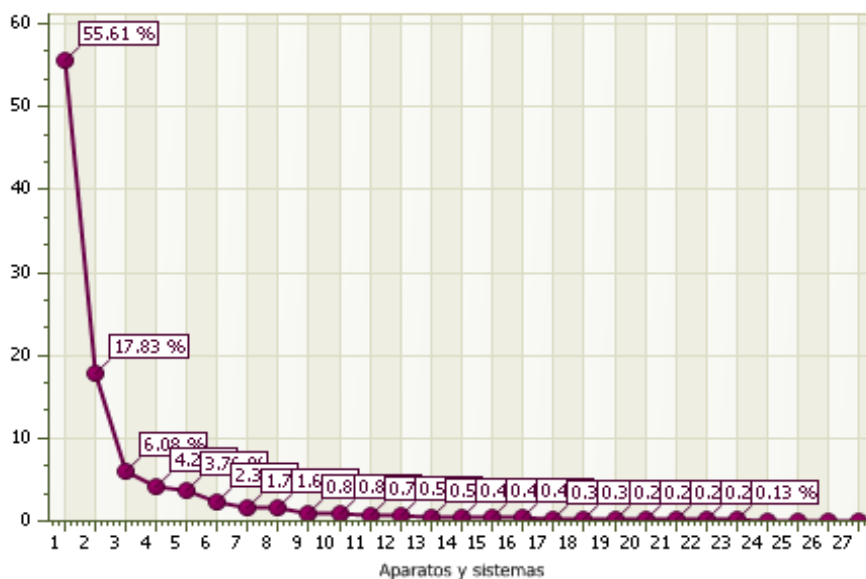

Reposos por Ente Emisor (días cargados, solo trabajadores efectivos)

Ente emisor	Días	%
1. Servicio médico	120	67,04
2. Particular	33	18,44
3. Seguro social	23	12,85
4. Hospital	3	1,68
5. Ambulatorio	0	0,00
6. CDI	0	0,00
7. Barrio adentro	0	0,00
Total	179	100

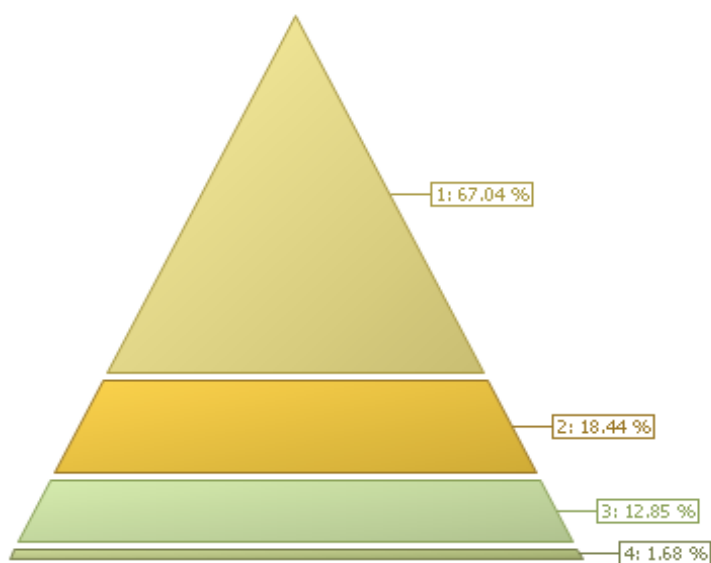

Reposos por Causa (totales, solo trabajadores efectivos)

Diagnóstico	Total	%
1. Enfermedad común	33	94,29
2. Accidente laboral	2	5,71
3. Accidente común	0	0,00
4. Enfermedad ocupacional	0	0,00
Total	35	100

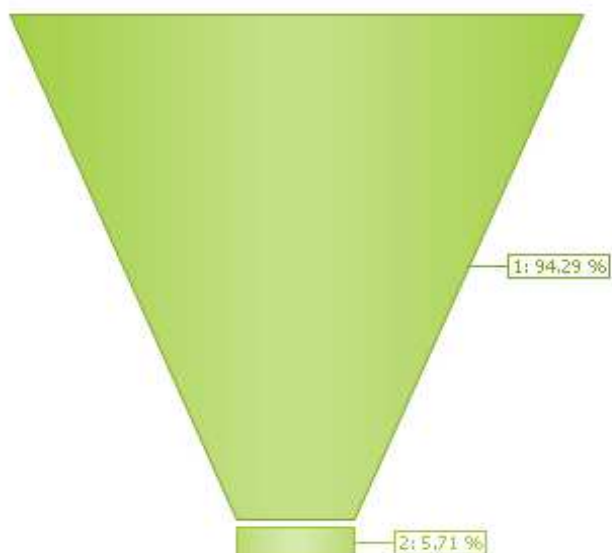

Cinco Primeras Causas de Reposo (por número de casos, solo trabajadores efectivos)

Diagnóstico	Total	%
1. Sobre Peso	3	27,27
2. síndrome viral agudo	2	18,18
3. Obesidad Clase I	2	18,18
4. Sobrepeso	2	18,18
5. Eventración Recidivante	2	18,18

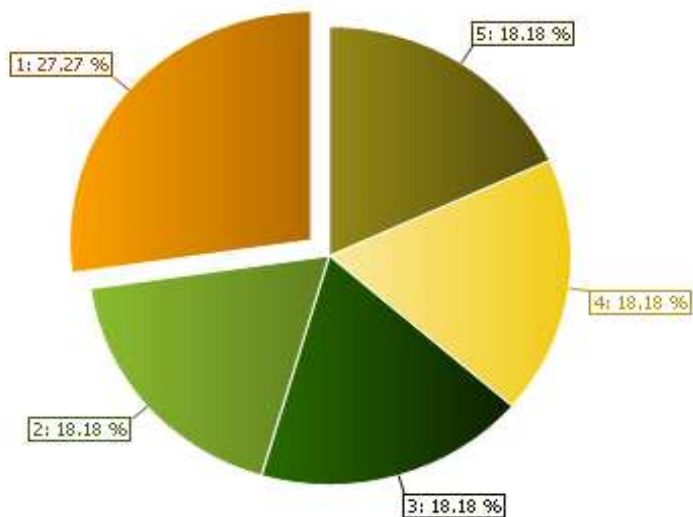

Permisos por Causa (días cargados, solo trabajadores efectivos)

Causa	Días	%
1. Otro	14	93,33
2. Postnatal	1	6,67
Total	15	100



Cinco Primeras Causas de Morbilidad (por número de casos)

Preventivas: Periodico, PreEmpleo, PreVacacional, PostVacacional, PostReposo, Anual, Egreso, PreNatal, PostNatal, ReubicacionPerm, ReubicacionTemp, ReinsercionPerm, ReinsercionTemp, Transferencia

Diagnóstico	Total	%
1. Sobrepeso	262	32,39
2. Obesidad grado I	193	23,86
3. Sobre Peso	178	22,00
4. Obesidad Clase I	102	12,61
5. Presbicia	74	9,15

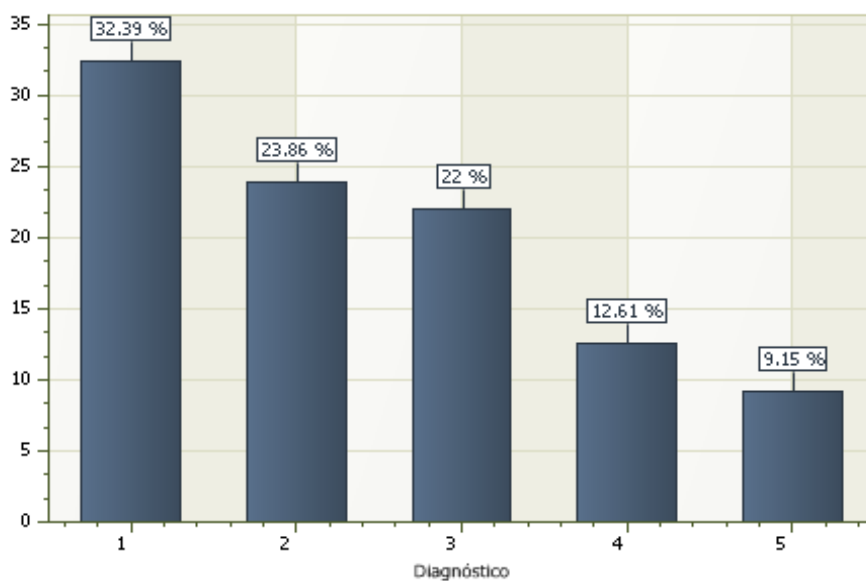

No preventivas: ConsultaGral, ConsultaEspe, Enfermeria, Emergencia, ConfReposo, AccLaboral, AccComun, CertMedicoVial, Adecuación

Diagnóstico	Total	%
1. SINDROME VIRAL	10	29,41
2. Sobrepeso	8	23,53
3. Obesidad grado I	6	17,65
4. LUMBALGIA OTRAS CAUSAS	5	14,71
5. LUMBALGIA MECANICA	5	14,71

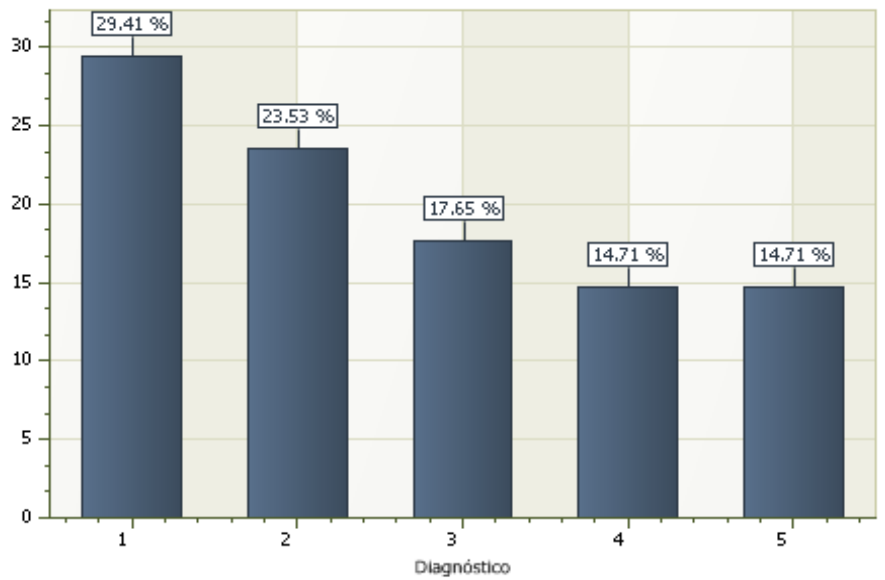

Diez Primeras Causas de Morbilidad por Diagnóstico (preempleo)

Diagnóstico	Total	%
1. Sobrepeso	77	28,95
2. Obesidad grado I	39	14,66
3. Obesidad Clase I	32	12,03
4. Sobre Peso	28	10,53
5. Pterigion Nasal Ojo Izquierdo	24	9,02
6. Presbicia	19	7,14
7. Caries De La Dentina	19	7,14
8. Obesidad grado II	11	4,14
9. Miopia	9	3,38
10. Pterigion Nasal Bilateral	8	3,01
Total	266	100

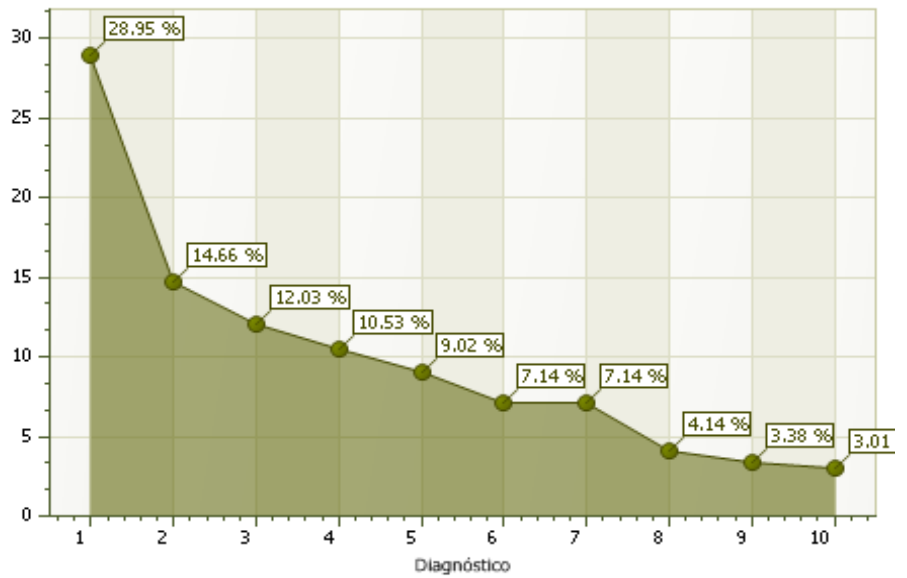

Diez Primeras Causas de Morbilidad por Diagnóstico (periódico, solo trabajadores efectivos)

Diagnóstico	Total	%
1. Discopatía Lumbar	1	33,33
2. Sobre Peso	1	33,33
3. Dolor Abdominal Localizado En Parte Superior	1	33,33
Total	3	100

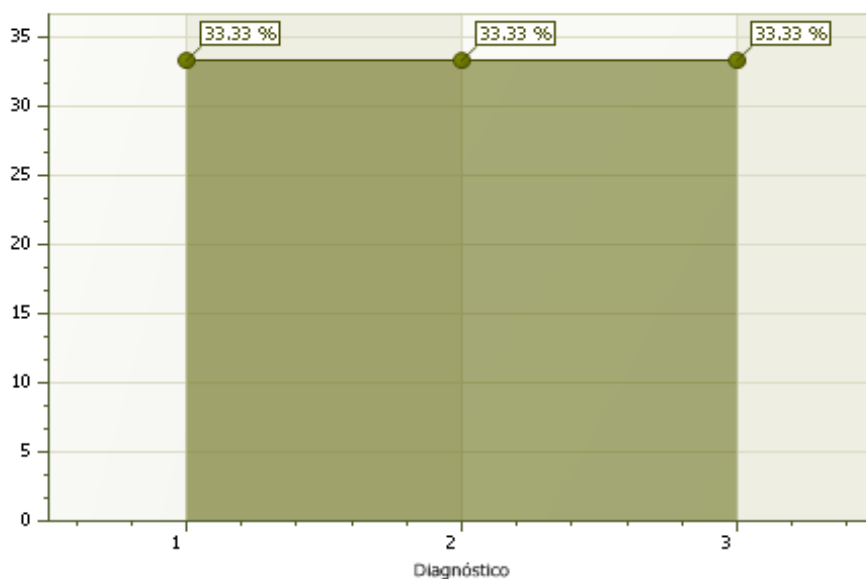

Diez Primeras Causas de Morbilidad por Diagnóstico (prevacacional, solo trabajadores efectivos)

Diagnóstico	Total	%
1. Sobrepeso	67	28,76
2. Obesidad grado I	44	18,88
3. Obesidad Clase I	30	12,88
4. Presbicia	23	9,87
5. Sobre Peso	17	7,30
6. Caries De La Dentina	15	6,44
7. Hernia Umbilical	12	5,15
8. Pterigion Nasal Ojo Izquierdo	11	4,72
9. Miopia	7	3,00
10. Pterigion Nasal Bilateral	7	3,00
Total	233	100

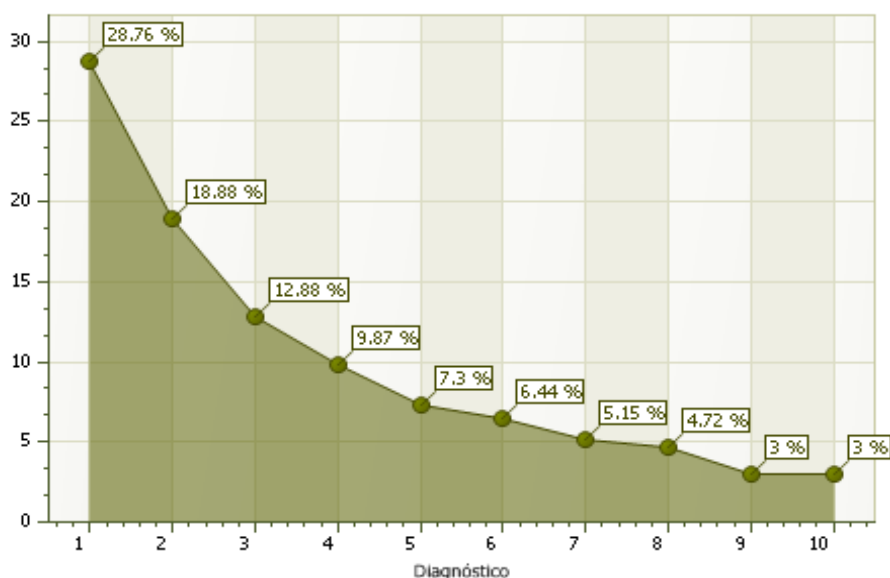

Diez Primeras Causas de Morbilidad por Diagnóstico (postvacacional, solo trabajadores efectivos)

Diagnóstico	Total	%
1. Sobrepeso	43	25,15
2. Obesidad grado I	28	16,37
3. Obesidad Clase I	24	14,04
4. Sobre Peso	20	11,70
5. Pterigion Nasal Ojo Izquierdo	13	7,60
6. Presbicia	10	5,85
7. Hernia Umbilical	10	5,85
8. Miopia	9	5,26
9. Caries De La Dentina	7	4,09
10. Varices En Miembros Inferiores	7	4,09
Total	171	100

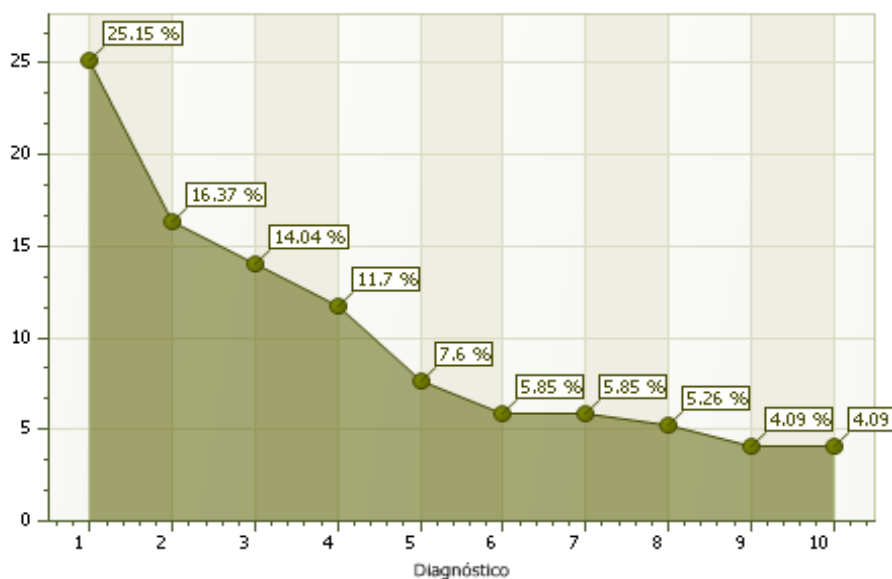

Diez Primeras Causas de Morbilidad por Diagnóstico (conformación de reposo, solo trabajadores efectivos)

Diagnóstico	Total	%
1. Distonia Cervical	1	16,67
2. Discopatía Lumbar	1	16,67
3. INFECCION URINARIA BAJA	1	16,67
4. Cefalea Tensional	1	16,67
5. Gastritis, No Especificada	1	16,67
6. Bronquitis, No Especificada Como Aguda O Cronica	1	16,67
Total	6	100

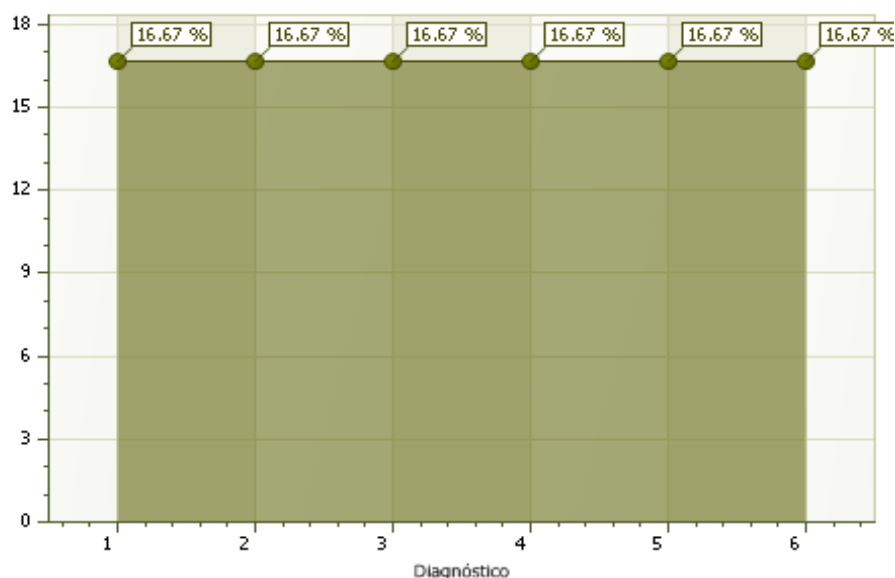

Diez Primeras Causas de Morbilidad por Diagnóstico (postreposito, solo trabajadores efectivos)

Diagnóstico	Total	%
1. Eventracion Recidivante	1	50,00
2. Obesidad Clase I	1	50,00
Total	2	100

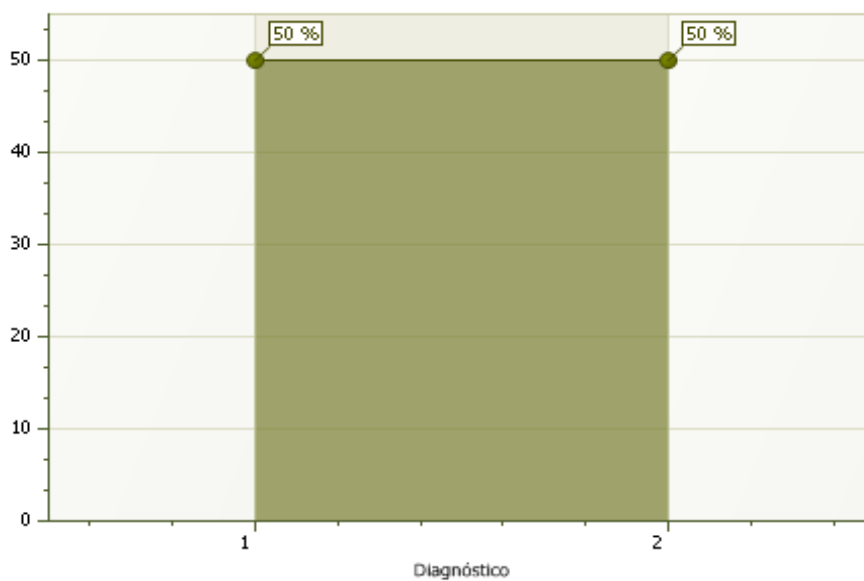

Diez Primeras Causas de Morbilidad por Diagnóstico (reubicación permanente, solo trabajadores efectivos)

Diagnóstico	Total	%
Total	0	0

Diez Primeras Causas de Morbilidad por Diagnóstico (reubicación temporal, solo trabajadores efectivos)

Diagnóstico	Total	%
1. Discopatía Lumbar	1	100,00
Total	1	100

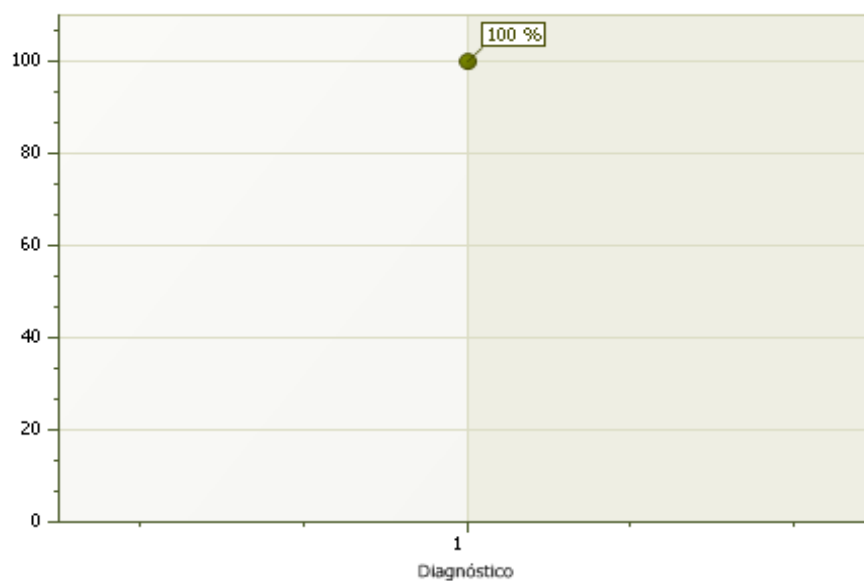

Diez Primeras Causas de Morbilidad por Diagnóstico (reinserción permanente, solo trabajadores efectivos)

Diagnóstico	Total	%
Total	0	0

Diez Primeras Causas de Morbilidad por Diagnóstico (reinserción temporal, solo trabajadores efectivos)

Diagnóstico	Total	%
Total	0	0

Diez Primeras Causas de Morbilidad por Diagnóstico (transferencia, solo trabajadores efectivos)

Diagnóstico	Total	%
Total	0	0

Diez Primeras Causas de Morbilidad por Diagnóstico (evaluación anual, solo trabajadores efectivos)

Diagnóstico	Total	%
1. Obesidad Clase I	1	100,00
Total	1	100

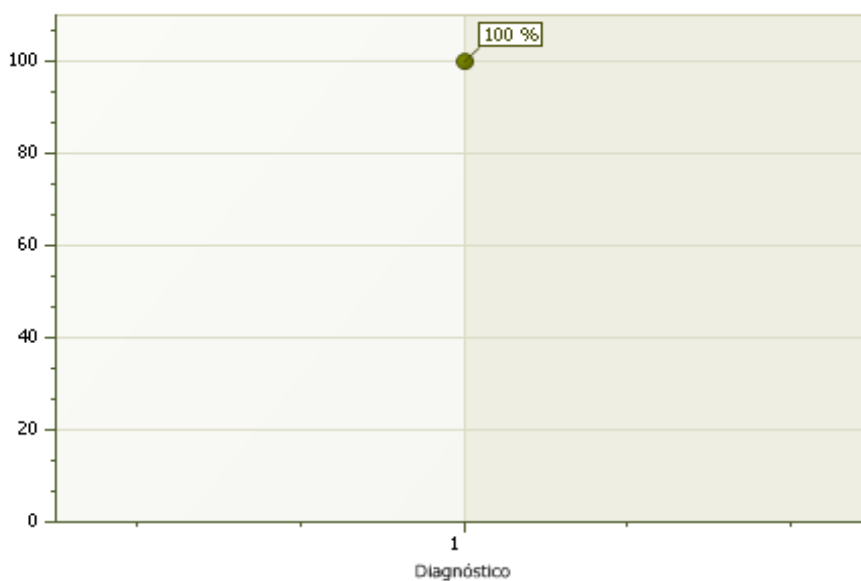

Diez Primeras Causas de Morbilidad por Diagnóstico (prenatal, solo trabajadores efectivos)

Diagnóstico	Total	%
Total	0	0

Diez Primeras Causas de Morbilidad por Diagnóstico (postnatal, solo trabajadores efectivos)

Diagnóstico	Total	%
Total	0	0

Diez Primeras Causas de Morbilidad por Diagnóstico (egreso, solo trabajadores efectivos)

Diagnóstico	Total	%
1. Sobre Peso	70	25,36
2. Obesidad grado I	69	25,00
3. Sobrepeso	58	21,01
4. Presbicia	18	6,52
5. Caries De La Dentina	15	5,43
6. Obesidad Clase I	12	4,35
7. Pterigion Nasal Ojo Izquierdo	12	4,35
8. Obesidad grado II	9	3,26
9. Acne Juvenil	8	2,90
10. Desnutricion Grado I	5	1,81
Total	276	100

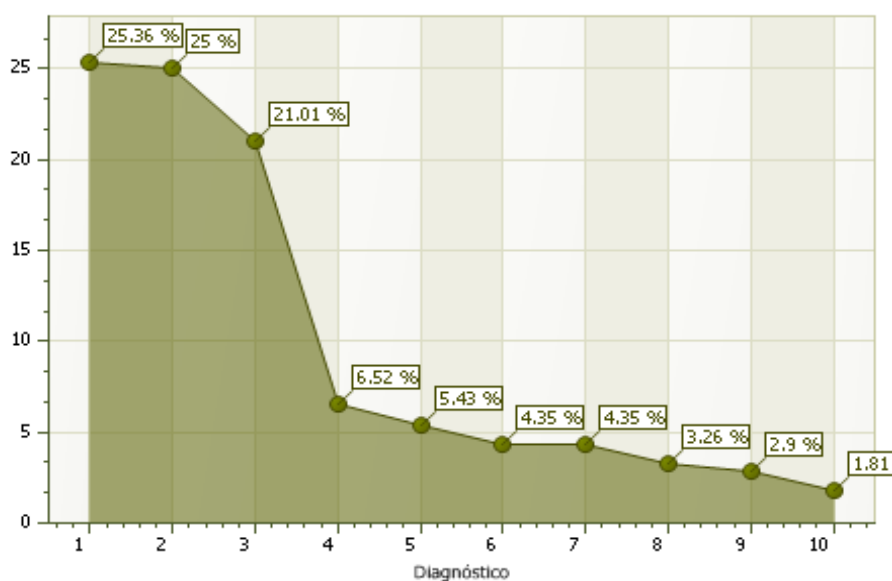

Diez Primeras Causas de Morbilidad por Diagnóstico (adecuación de puesto de trabajo, solo trabajadores efectivos)

Diagnóstico	Total	%
Total	0	0

Diez Primeras Causas de Morbilidad por Diagnóstico (accidente laboral, solo trabajadores efectivos)

Diagnóstico	Total	%
1. Traumatismo Generalizado Simple	1	33,33
2. Herida Contuso Cortante Labio Superior	1	33,33
3. Sobre Peso	1	33,33
Total	3	100

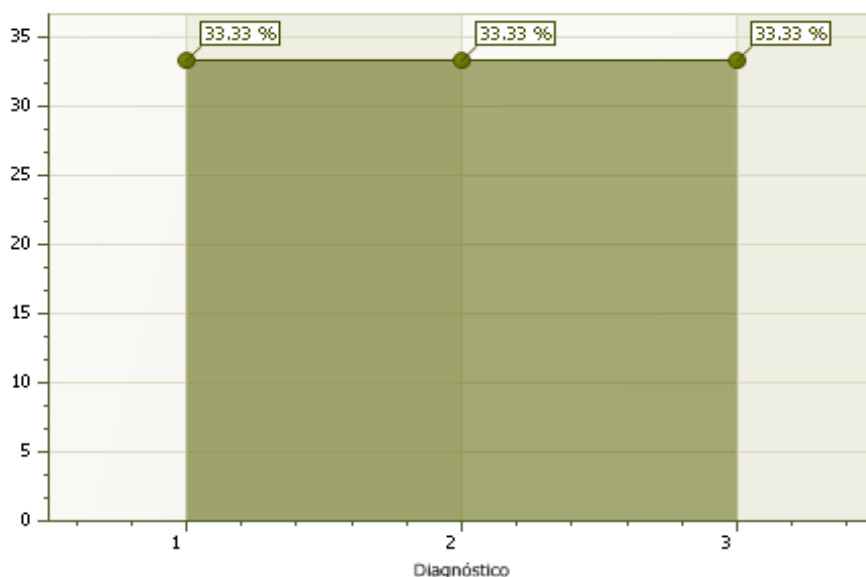

Diez Primeras Causas de Morbilidad por Diagnóstico (accidente común, solo trabajadores efectivos)

Diagnóstico	Total	%
Total	0	0

Diez Primeras Causas de Morbilidad por Diagnóstico (consulta general, solo trabajadores efectivos)

Diagnóstico	Total	%
1. Alergias	1	11,11
2. Conjuntivitis Alergica	1	11,11
3. INFECCION RESPIRATORIA BAJA	1	11,11
4. LUMBALGIA OTRAS CAUSAS	1	11,11
5. Cefalea Vasculare	1	11,11
6. Orquitis, Epididimitis Y Orquiepididimitis Con Absceso	1	11,11
7. Dermatitis Atopica, No Especificada	1	11,11
8. Colitis Y Gastroenteritis No Infecciosas, No Especificadas	1	11,11
9. Fiebre Del Dengue [dengue Clasico]	1	11,11
Total	9	100

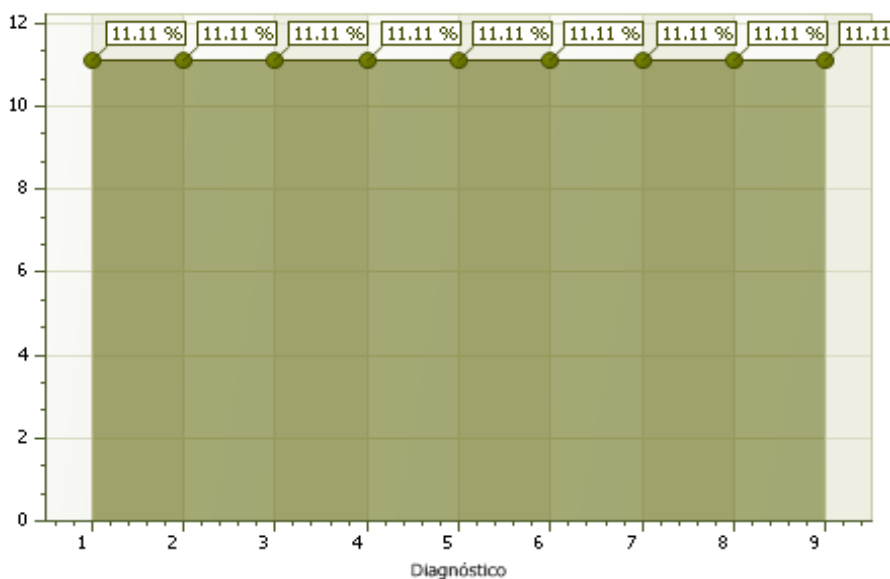

Diez Primeras Causas de Morbilidad por Diagnóstico (consulta especializada, solo trabajadores efectivos)

Diagnóstico	Total	%
1. LUMBALGIA MECANICA	2	16,67
2. Sobrepeso	2	16,67
3. Dolor En Mano Derecha	1	8,33
4. Post-opertaorio Tardío	1	8,33
5. Hernia Umbilical	1	8,33
6. Discopatía Lumbar	1	8,33
7. Obesidad Clase I	1	8,33
8. Obesidad grado I	1	8,33
9. Orquitis, Epididimitis Y Orquiepididimitis Con Absceso	1	8,33
10. Cistitis Agudas	1	8,33
Total	12	100

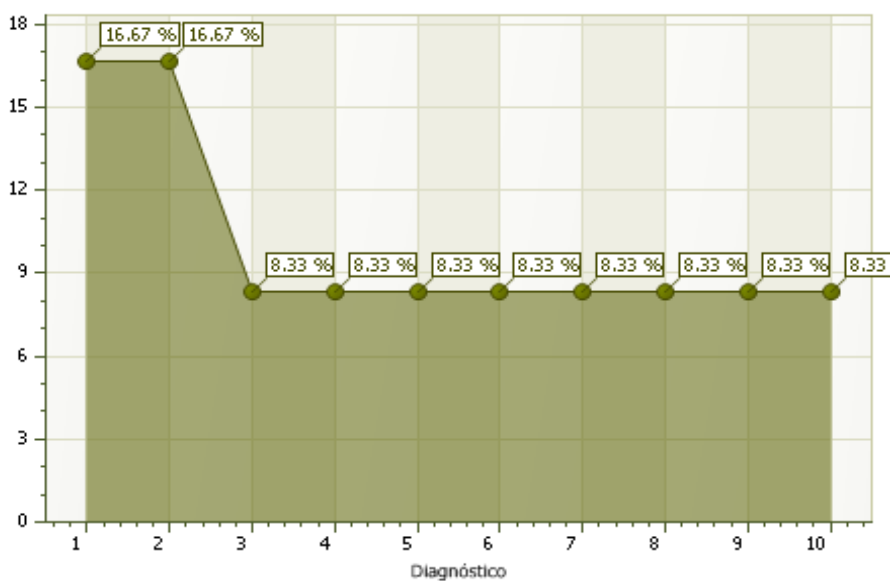

Diez Primeras Causas de Morbilidad por Paciente (preempleo)

Diagnóstico	Pacientes	%
1. Sobrepeso	77	23,91
2. Obesidad grado I	38	11,80
3. Obesidad Clase I	32	9,94
4. Sobre Peso	28	8,70
5. Pterigion Nasal Ojo Izquierdo	24	7,45
6. Presbicia	19	5,90
7. Caries De La Dentina	19	5,90
8. Obesidad grado II	11	3,42
9. Miopia	9	2,80
10. Pterigion Nasal Bilateral	8	2,48

Total de pacientes atendidos [322]

La sumatoria de la columna [Pacientes] puede superar el total de pacientes atendidos, de igual forma la sumatoria la columna % puede superar el 100%, se debe a que un paciente puede tener (N) diagnósticos asociados en una misma consulta.

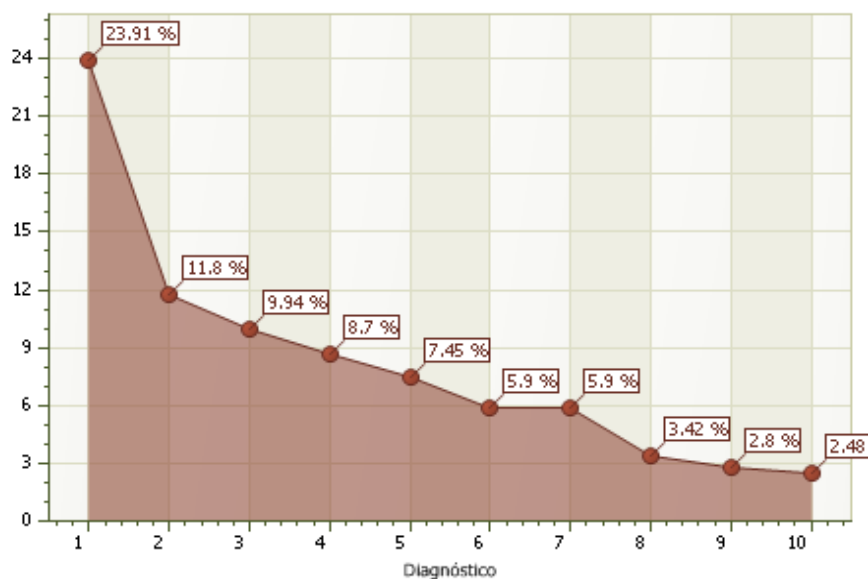

Diez Primeras Causas de Morbilidad por Paciente (periódico, solo trabajadores efectivos)

Diagnóstico	Pacientes	%
1. Discopatía Lumbar	1	14,29
2. Sobre Peso	1	14,29
3. Dolor Abdominal Localizado En Parte Superior	1	14,29

Total de pacientes atendidos [7]

La sumatoria de la columna [Pacientes] puede superar el total de pacientes atendidos, de igual forma la sumatoria la columna % puede superar el 100%, se debe a que un paciente puede tener (N) diagnósticos asociados en una misma consulta.

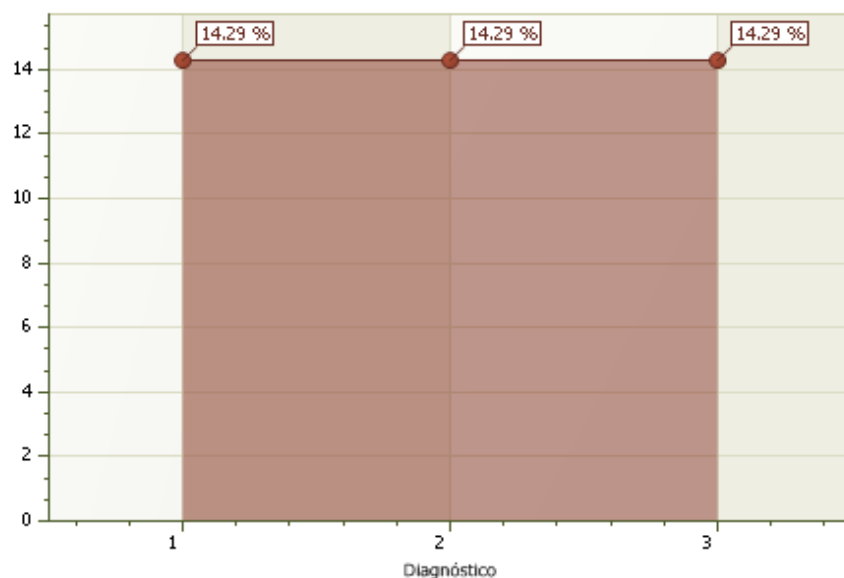

Diez Primeras Causas de Morbilidad por Paciente (prevacacional, solo trabajadores efectivos)

Diagnóstico	Pacientes	%
1. Sobrepeso	64	24,62
2. Obesidad grado I	43	16,54
3. Obesidad Clase I	30	11,54
4. Presbicia	21	8,08
5. Sobre Peso	17	6,54
6. Caries De La Dentina	14	5,38
7. Hernia Umbilical	11	4,23
8. Pterigion Nasal Ojo Izquierdo	11	4,23
9. Miopia	7	2,69
10. Pterigion Nasal Bilateral	7	2,69

Total de pacientes atendidos [260]

La sumatoria de la columna [Pacientes] puede superar el total de pacientes atendidos, de igual forma la sumatoria la columna % puede superar el 100%, se debe a que un paciente puede tener (N) diagnósticos asociados en una misma consulta.

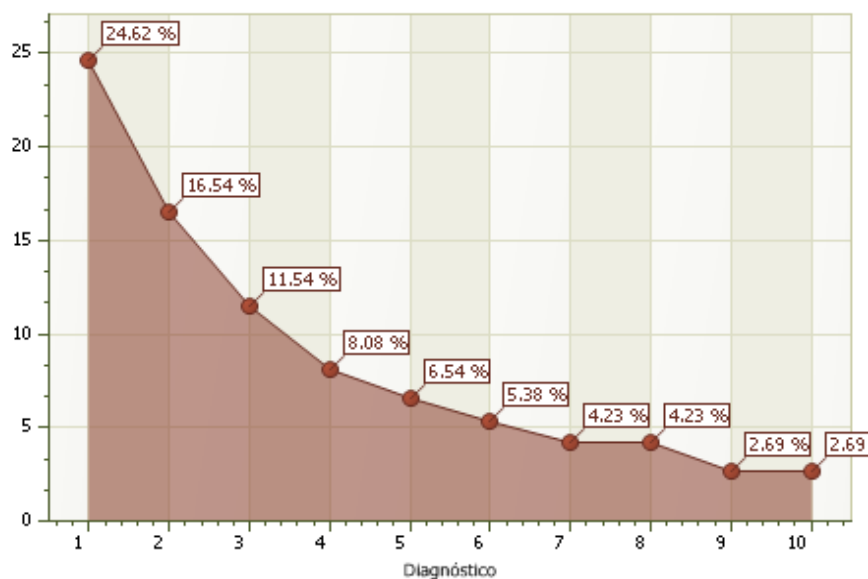

Diez Primeras Causas de Morbilidad por Paciente (postvacacional, solo trabajadores efectivos)

Diagnóstico	Pacientes	%
1. Sobrepeso	41	23,30
2. Obesidad grado I	26	14,77
3. Obesidad Clase I	23	13,07
4. Sobre Peso	20	11,36
5. Pterigion Nasal Ojo Izquierdo	12	6,82
6. Presbicia	10	5,68
7. Hernia Umbilical	8	4,55
8. Miopia	7	3,98
9. Caries De La Dentina	7	3,98
10. Varices En Miembros Inferiores	7	3,98

Total de pacientes atendidos [176]

La sumatoria de la columna [Pacientes] puede superar el total de pacientes atendidos, de igual forma la sumatoria la columna % puede superar el 100%, se debe a que un paciente puede tener (N) diagnósticos asociados en una misma consulta.

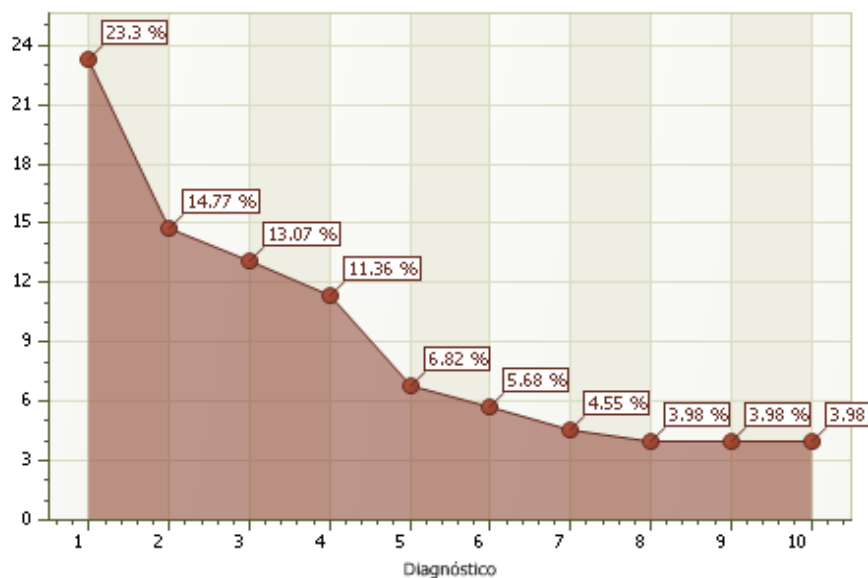

Diez Primeras Causas de Morbilidad por Paciente (conformación de reposo, solo trabajadores efectivos)

Diagnóstico	Pacientes	%
1. Distonia Cervical	1	14,29
2. Discopatía Lumbar	1	14,29
3. INFECCION URINARIA BAJA	1	14,29
4. Cefalea Tensional	1	14,29
5. Gastritis, No Especificada	1	14,29
6. Bronquitis, No Especificada Como Aguda O Cronica	1	14,29

Total de pacientes atendidos [7]

La sumatoria de la columna [Pacientes] puede superar el total de pacientes atendidos, de igual forma la sumatoria la columna % puede superar el 100%, se debe a que un paciente puede tener (N) diagnósticos asociados en una misma consulta.

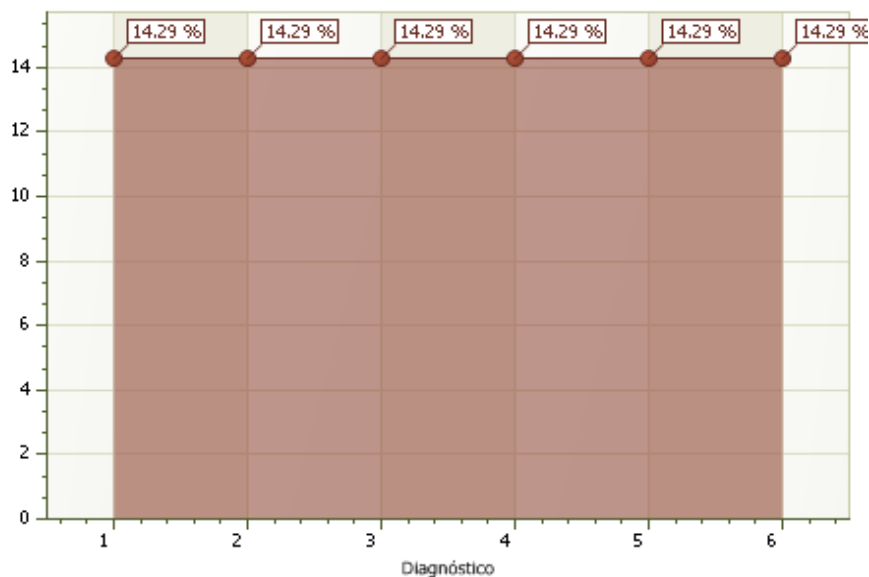

Diez Primeras Causas de Morbilidad por Paciente (postreposo, solo trabajadores efectivos)

Diagnóstico	Pacientes	%
1. Eventración Recidivante	1	100,00
2. Obesidad Clase I	1	100,00

Total de pacientes atendidos [1]

La sumatoria de la columna [Pacientes] puede superar el total de pacientes atendidos, de igual forma la sumatoria la columna % puede superar el 100%, se debe a que un paciente puede tener (N) diagnósticos asociados en una misma consulta.

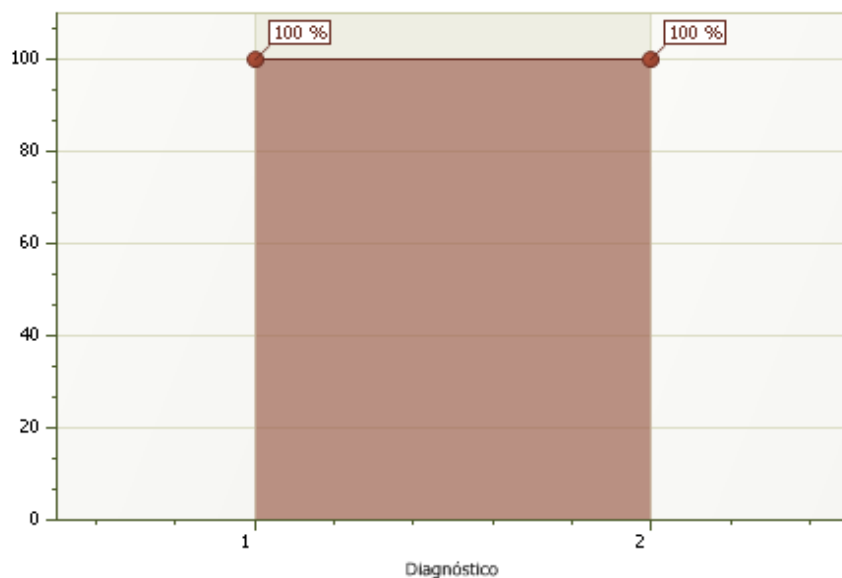

Diez Primeras Causas de Morbilidad por Paciente (reubicación permanente, solo trabajadores efectivos)

Diagnóstico	Pacientes	%
-------------	-----------	---

Total de pacientes atendidos [0]

La sumatoria de la columna [Pacientes] puede superar el total de pacientes atendidos, de igual forma la sumatoria la columna % puede superar el 100%, se debe a que un paciente puede tener (N) diagnósticos asociados en una misma consulta.

Diez Primeras Causas de Morbilidad por Paciente (reubicación temporal, solo trabajadores efectivos)

Diagnóstico	Pacientes	%
1. Discopatía Lumbar	1	100,00

Total de pacientes atendidos [1]

La sumatoria de la columna [Pacientes] puede superar el total de pacientes atendidos, de igual forma la sumatoria la columna % puede superar el 100%, se debe a que un paciente puede tener (N) diagnósticos asociados en una misma consulta.

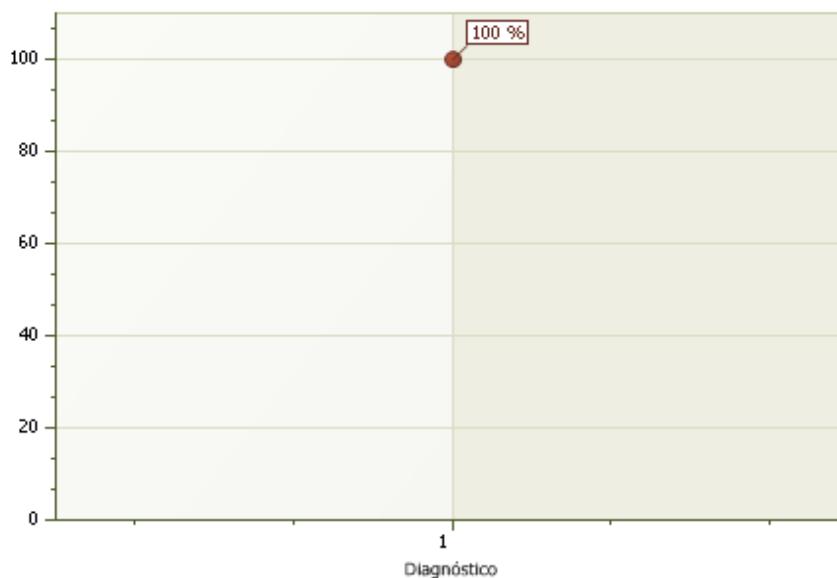

Diez Primeras Causas de Morbilidad por Paciente (reinserción permanente, solo trabajadores efectivos)

Diagnóstico	Pacientes	%
-------------	-----------	---

Total de pacientes atendidos [0]

La sumatoria de la columna [Pacientes] puede superar el total de pacientes atendidos, de igual forma la sumatoria la columna % puede superar el 100%, se debe a que un paciente puede tener (N) diagnósticos asociados en una misma consulta.

Diez Primeras Causas de Morbilidad por Paciente (reinserción temporal, solo trabajadores efectivos)

Diagnóstico	Pacientes	%
-------------	-----------	---

Total de pacientes atendidos [0]

La sumatoria de la columna [Pacientes] puede superar el total de pacientes atendidos, de igual forma la sumatoria la columna % puede superar el 100%, se debe a que un paciente puede tener (N) diagnósticos asociados en una misma consulta.

Diez Primeras Causas de Morbilidad por Paciente (transferencia, solo trabajadores efectivos)

Diagnóstico	Pacientes	%
-------------	-----------	---

Total de pacientes atendidos [0]

La sumatoria de la columna [Pacientes] puede superar el total de pacientes atendidos, de igual forma la sumatoria la columna % puede superar el 100%, se debe a que un paciente puede tener (N) diagnósticos asociados en una misma consulta.

Diez Primeras Causas de Morbilidad por Paciente (evaluación anual, solo trabajadores efectivos)

Diagnóstico	Pacientes	%
1. Obesidad Clase I	1	100,00

Total de pacientes atendidos [1]

La sumatoria de la columna [Pacientes] puede superar el total de pacientes atendidos, de igual forma la sumatoria la columna % puede superar el 100%, se debe a que un paciente puede tener (N) diagnósticos asociados en una misma consulta.

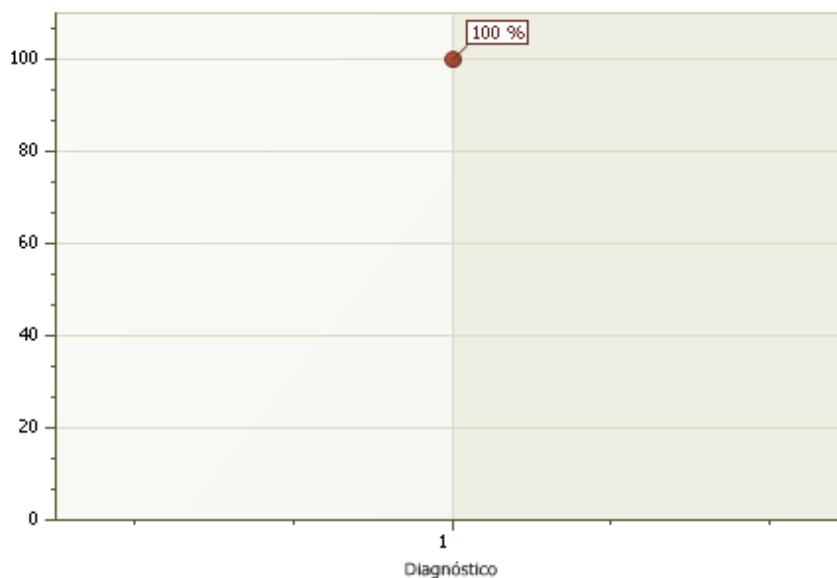

Diez Primeras Causas de Morbilidad por Paciente (prenatal, solo trabajadores efectivos)

Diagnóstico	Pacientes	%
-------------	-----------	---

Total de pacientes atendidos [0]

La sumatoria de la columna [Pacientes] puede superar el total de pacientes atendidos, de igual forma la sumatoria la columna % puede superar el 100%, se debe a que un paciente puede tener (N) diagnósticos asociados en una misma consulta.

Diez Primeras Causas de Morbilidad por Paciente (postnatal, solo trabajadores efectivos)

Diagnóstico	Pacientes	%
-------------	-----------	---

Total de pacientes atendidos [1]

La sumatoria de la columna [Pacientes] puede superar el total de pacientes atendidos, de igual forma la sumatoria la columna % puede superar el 100%, se debe a que un paciente puede tener (N) diagnósticos asociados en una misma consulta.

Diez Primeras Causas de Morbilidad por Paciente (egreso, solo trabajadores efectivos)

Diagnóstico	Pacientes	%
1. Sobre Peso	70	18,37
2. Obesidad grado I	69	18,11
3. Sobrepeso	57	14,96
4. Presbicia	18	4,72
5. Caries De La Dentina	15	3,94
6. Obesidad Clase I	11	2,89
7. Pterigion Nasal Ojo Izquierdo	12	3,15
8. Obesidad grado II	9	2,36
9. Acne Juvenil	8	2,10
10. Desnutricion Grado I	5	1,31

Total de pacientes atendidos [381]

La sumatoria de la columna [Pacientes] puede superar el total de pacientes atendidos, de igual forma la sumatoria la columna % puede superar el 100%, se debe a que un paciente puede tener (N) diagnósticos asociados en una misma consulta.

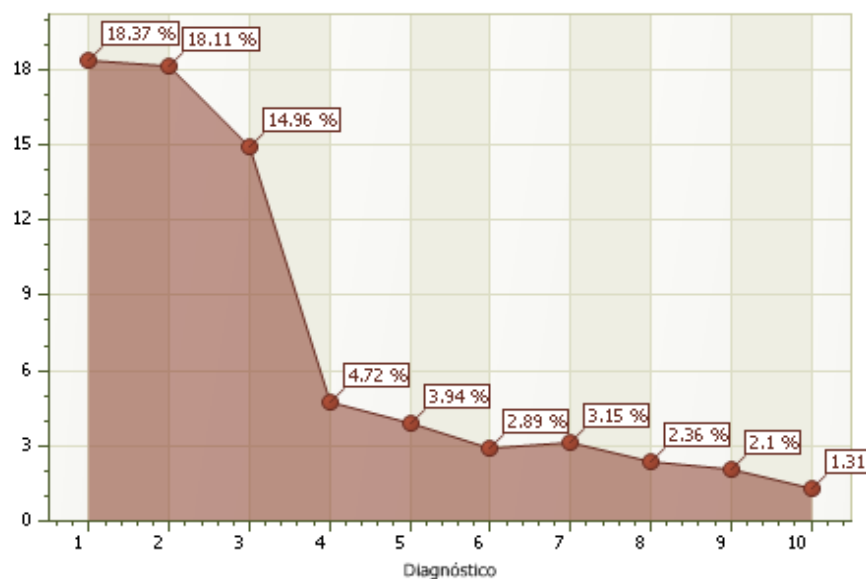

Diez Primeras Causas de Morbilidad por Paciente (adecuación de puesto de trabajo, solo trabajadores efectivos)

Diagnóstico	Pacientes	%
-------------	-----------	---

Total de pacientes atendidos [0]

La sumatoria de la columna [Pacientes] puede superar el total de pacientes atendidos, de igual forma la sumatoria la columna % puede superar el 100%, se debe a que un paciente puede tener (N) diagnósticos asociados en una misma consulta.

Diez Primeras Causas de Morbilidad por Paciente (accidente laboral, solo trabajadores efectivos)

Diagnóstico	Pacientes	%
1. Traumatismo Generalizado Simple	1	50,00
2. Herida Contuso Cortante Labio Superior	1	50,00
3. Sobre Peso	1	50,00

Total de pacientes atendidos [2]

La sumatoria de la columna [Pacientes] puede superar el total de pacientes atendidos, de igual forma la sumatoria la columna % puede superar el 100%, se debe a que un paciente puede tener (N) diagnósticos asociados en una misma consulta.

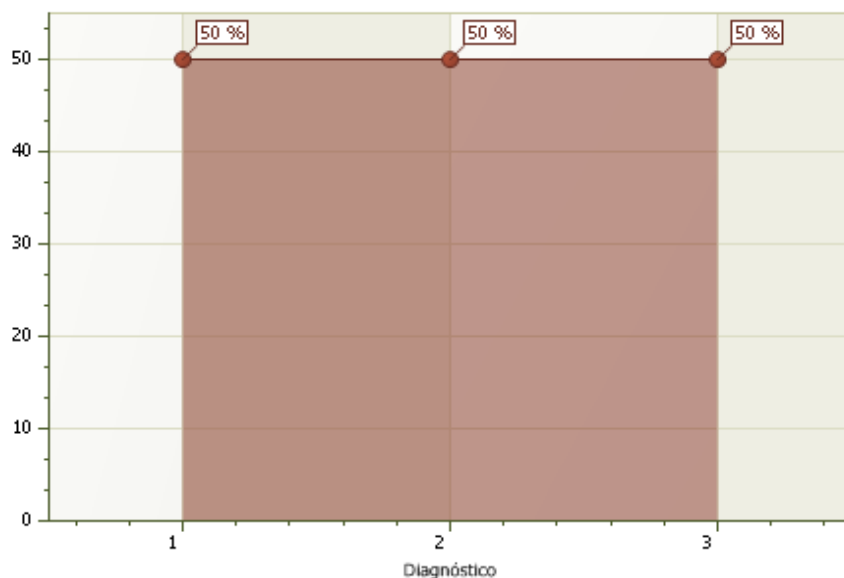

Diez Primeras Causas de Morbilidad por Paciente (accidente común, solo trabajadores efectivos)

Diagnóstico	Pacientes	%
-------------	-----------	---

Total de pacientes atendidos [0]

La sumatoria de la columna [Pacientes] puede superar el total de pacientes atendidos, de igual forma la sumatoria la columna % puede superar el 100%, se debe a que un paciente puede tener (N) diagnósticos asociados en una misma consulta.

Diez Primeras Causas de Morbilidad por Paciente (consulta general, solo trabajadores efectivos)

Diagnóstico	Pacientes	%
1. Alergias	1	14,29
2. Conjuntivitis Alergica	1	14,29
3. INFECCION RESPIRATORIA BAJA	1	14,29
4. LUMBALGIA OTRAS CAUSAS	1	14,29
5. Cefalea Vascular	1	14,29
6. Orquitis, Epididimitis Y Orquiepididimitis Con Absceso	1	14,29
7. Dermatitis Atopica, No Especificada	1	14,29
8. Colitis Y Gastroenteritis No Infecciosas, No Especificadas	1	14,29
9. Fiebre Del Dengue [dengue Clasico]	1	14,29

Total de pacientes atendidos [7]

La sumatoria de la columna [Pacientes] puede superar el total de pacientes atendidos, de igual forma la sumatoria la columna % puede superar el 100%, se debe a que un paciente puede tener (N) diagnósticos asociados en una misma consulta.

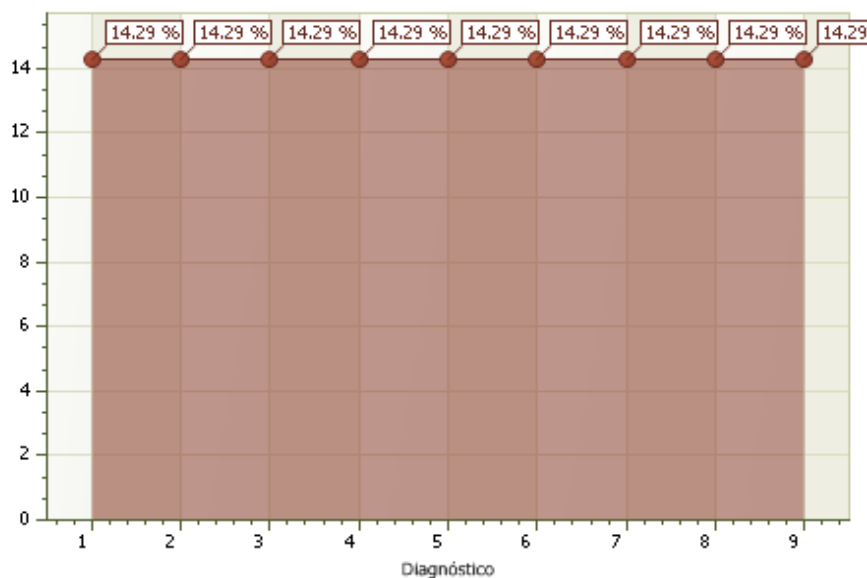

Diez Primeras Causas de Morbilidad por Paciente (consulta especializada, solo trabajadores efectivos)

Diagnóstico	Pacientes	%
1. LUMBALGIA MECANICA	1	7,14
2. Sobrepeso	2	14,29
3. Dolor En Mano Derecha	1	7,14
4. Post-opertaorio Tardío	1	7,14
5. Hernia Umbilical	1	7,14
6. Discopatía Lumbar	1	7,14
7. Obesidad Clase I	1	7,14
8. Obesidad grado I	1	7,14
9. Orquitis, Epididimitis Y Orquiepididimitis Con Absceso	1	7,14
10. Cistitis Agudas	1	7,14

Total de pacientes atendidos [14]

La sumatoria de la columna [Pacientes] puede superar el total de pacientes atendidos, de igual forma la sumatoria la columna % puede superar el 100%, se debe a que un paciente puede tener (N) diagnósticos asociados en una misma consulta.

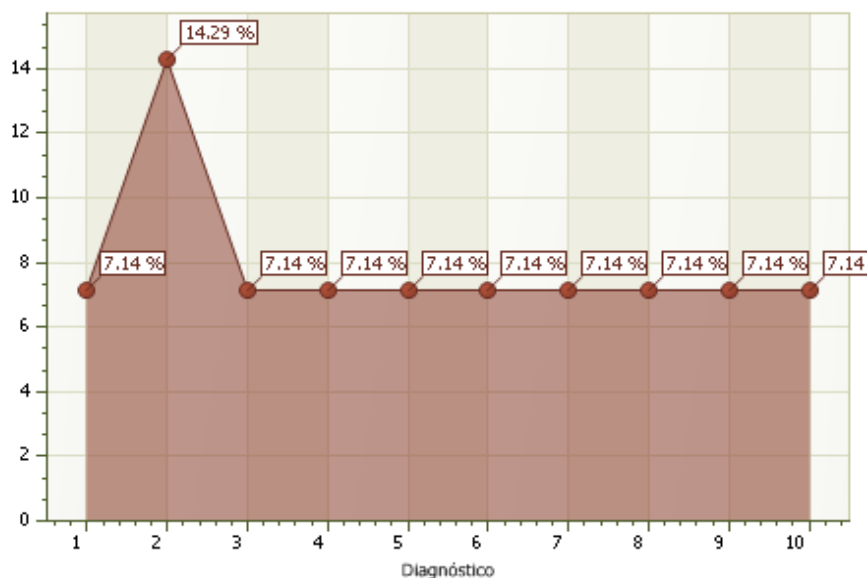

Diez Primeras Causas de Morbilidad por Dependencia (preempleo)

Empresa / Dependencia	Diagnóstico (incidencias)
ADMINISTRACION	Sobrepeso/ Obesidad grado I/ Obesidad Clase I/ Sobre Peso/ Pterigion Nasal Ojo Izquierdo/ Caries De La Dentina/ Presbicia/ Obesidad grado II/ Miopia/ Pterigion Nasal Bilateral

Diez Primeras Causas de Morbilidad por Dependencia (periódico, solo trabajadores efectivos)

Empresa / Dependencia	Diagnóstico (incidencias)
ADMINISTRACION	Sobre Peso/ Dolor Abdominal Localizado En Parte Superior/ Discopatía Lumbar

Diez Primeras Causas de Morbilidad por Dependencia (prevacacional, solo trabajadores efectivos)

Empresa / Dependencia	Diagnóstico (incidencias)
ADMINISTRACION	Sobrepeso/ Obesidad grado I/ Obesidad Clase I/ Presbicia/ Sobre Peso/ Caries De La Dentina/ Hernia Umbilical/ Pterigion Nasal Ojo Izquierdo/ Miopia/ Pterigion Nasal Bilateral

Diez Primeras Causas de Morbilidad por Dependencia (postvacacional, solo trabajadores efectivos)

Empresa / Dependencia	Diagnóstico (incidencias)
ADMINISTRACION	Sobrepeso/ Obesidad grado I/ Obesidad Clase I/ Sobre Peso/ Pterigion Nasal Ojo Izquierdo/ Hernia Umbilical/ Presbicia/ Miopia/ Caries De La Dentina/ Varices En Miembros Inferiores

Diez Primeras Causas de Morbilidad por Dependencia (conformación de reposo, solo trabajadores efectivos)

Empresa / Dependencia	Diagnóstico (incidencias)
ADMINISTRACION	INFECCION URINARIA BAJA/ Gastritis, No Especificada/ Distonía Cervical/ Discopatía Lumbar/ Cefalea Tensional/ Bronquitis, No Especificada Como Aguda O Crónica

Diez Primeras Causas de Morbilidad por Dependencia (postreposo, solo trabajadores efectivos)

Empresa / Dependencia	Diagnóstico (incidencias)
ADMINISTRACION	Obesidad Clase I/ Eventracion Recidivante

Diez Primeras Causas de Morbilidad por Dependencia (reubicación permanente, solo trabajadores efectivos)

Empresa / Dependencia	Diagnóstico (incidencias)

Diez Primeras Causas de Morbilidad por Dependencia (reubicación temporal, solo trabajadores efectivos)

Empresa / Dependencia	Diagnóstico (incidencias)
ADMINISTRACION	Discopatía Lumbar

Diez Primeras Causas de Morbilidad por Dependencia (reinserción permanente, solo trabajadores efectivos)

Empresa / Dependencia	Diagnóstico (incidencias)

Diez Primeras Causas de Morbilidad por Dependencia (reinserción temporal, solo trabajadores efectivos)

Empresa / Dependencia	Diagnóstico (incidencias)

Diez Primeras Causas de Morbilidad por Dependencia (transferencia, solo trabajadores efectivos)

Empresa / Dependencia	Diagnóstico (incidencias)

Diez Primeras Causas de Morbilidad por Dependencia (evaluación anual, solo trabajadores efectivos)

Empresa / Dependencia	Diagnóstico (incidencias)
ADMINISTRACION	Obesidad Clase I

Diez Primeras Causas de Morbilidad por Dependencia (prenatal, solo trabajadores efectivos)

Empresa / Dependencia	Diagnóstico (incidencias)

Diez Primeras Causas de Morbilidad por Dependencia (postnatal, solo trabajadores efectivos)

Empresa / Dependencia	Diagnóstico (incidencias)

Diez Primeras Causas de Morbilidad por Dependencia (egreso, solo trabajadores efectivos)

Empresa / Dependencia	Diagnóstico (incidencias)
ADMINISTRACION	Sobre Peso/ Obesidad grado I/ Sobrepeso/ Presbicia/ Caries De La Dentina/ Obesidad Clase I/ Pterigion Nasal Ojo Izquierdo/ Obesidad grado II/ Acne Juvenil/ Desnutricion Grado I

Diez Primeras Causas de Morbilidad por Dependencia (adecuación puesto trabajo)

Empresa / Dependencia	Diagnóstico (incidencias)

Diez Primeras Causas de Morbilidad por Dependencia (accidente laboral, solo trabajadores efectivos)

Empresa / Dependencia	Diagnóstico (incidencias)
ADMINISTRACION	Traumatismo Generalizado Simple/ Sobre Peso/ Herida Contuso Cortante Labio Superior

Diez Primeras Causas de Morbilidad por Dependencia (accidente común, solo trabajadores efectivos)

Empresa / Dependencia	Diagnóstico (incidencias)
-----------------------	---------------------------

Diez Primeras Causas de Morbilidad por Dependencia (consulta general, solo trabajadores efectivos)

Empresa / Dependencia	Diagnóstico (incidencias)
ADMINISTRACION	Orquitis, Epididimitis Y Orquiepididimitis Con Absceso/ LUMBALGIA OTRAS CAUSAS/ INFECCION RESPIRATORIA BAJA/ Fiebre Del Dengue [dengue Clasico]/ Dermatitis Atopica, No Especificada/ Conjuntivitis Alergica/ Colitis Y Gastroenteritis No Infecciosas, No Especificadas/ Cefalea Vasculard/ Alergias

Diez Primeras Causas de Morbilidad por Dependencia (consulta especializada, solo trabajadores efectivos)

Empresa / Dependencia	Diagnóstico (incidencias)
ADMINISTRACION	LUMBALGIA MECANICA/ Sobre peso/ Orquitis, Epididimitis Y Orquiepididimitis Con Absceso/ Obesidad grado I/ Obesidad Clase II/ Micosis Superficial/ Hernia Umbilical/ Eventracion Recidivante/ Dolor En Mano Derecha/ Discopatía Lumbar

Diez Primeras Referencias a Especialidades Médicas (interconsultas, solo trabajadores efectivos)

Especialidad	Total	%
1. NUTRICIONISTA	565	58,01
2. OFTALMOLOGÍA	170	17,45
3. CIRUGIA GENERAL	49	5,03
4. ODONTOLOGÍA	45	4,62
5. TRAUMATOLOGIA	43	4,41
6. DERMATOLOGIA	30	3,08
7. CARDIOLOGIA	26	2,67
8. NEUMONOLOGIA	20	2,05
9. GASTROENTEROLOGIA	15	1,54
10. UROLOGIA	11	1,13
Total	974	100

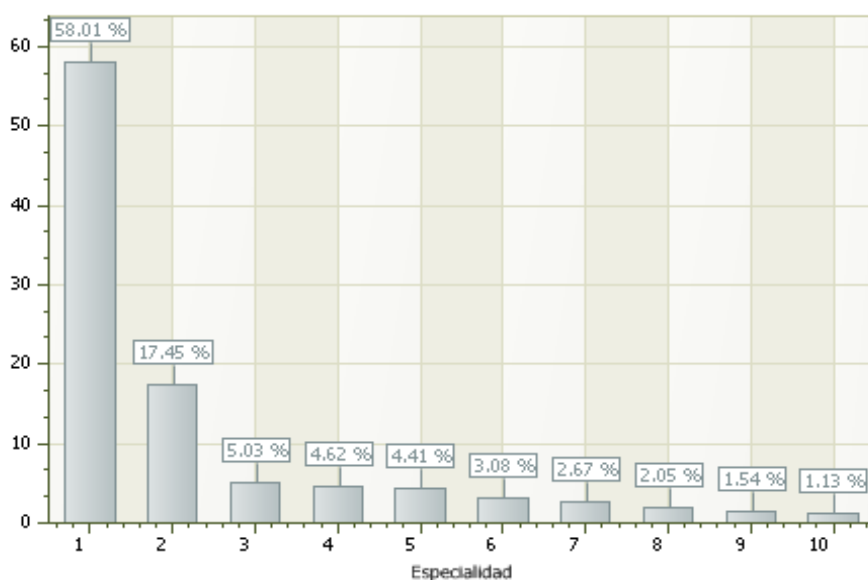
**Causas de Ausentismo Laboral (accidente común, solo trabajadores efectivos)**

Ente emisor	Días cargados	Casos	Diagnóstico
-------------	---------------	-------	-------------

Causas de Ausentismo Laboral (enfermedad común, solo trabajadores efectivos)

Ente emisor	Días cargados	Casos	Diagnóstico
Servicio médico	15	1	Esguince Grado 2 Tobillo
Servicio médico	10	1	Eventracion Recidivante/ Obesidad Clase I
Servicio médico	9	1	INFECCION URINARIA BAJA
Servicio médico	8	2	Bronquitis Y Neumonitis Debidas A Inhalacion De Gases, Humos, Vapores Y Sustancias Quimicas/ Hipertencion Arterial/ síndrome viral agudo
Servicio médico	7	2	CRISIS HIPERTENSIVA/ Traumatismo Craneo Encefalico Leve
Servicio médico	4	4	Absceso De Region Posterior Derecha/ Caries De La Dentina/ Esguince grado 1/ Eventracion Recidivante/ LUMBALGIA OTRAS CAUSAS/ Obesidad Clase II/ Sobre peso
Servicio médico	3	4	Amigdalitis Estreptococica/ BRONQUITIS/ Cefalea/ Cervicalgia/ Roto Escolosis Dorso Lumbar/ SINDROME VIRAL/ Sobre Peso
Servicio médico	2	7	Absceso De Region Axilar/ Accidente De Embarcacion Que Causa Otros Tipos De Traumatismo: Balsa Inflable (sin Motor)/ Artritis Piogena, No Especificada/ Obesidad grado II/ Parestesia De La Piel/ Síndrome Viral Agudo Afebril/ síndrome viral agudo/ Sobre peso
Seguro social	15	1	Discopatía Lumbar
Seguro social	3	2	Cefalea Tensional/ INFECCION RESPIRATORIA BAJA
Seguro social	2	1	
Particular	9	2	Bronquitis, No Especificada Como Aguda O Cronica/ Gastritis, No Especificada
Particular	8	1	LUMBALGIA MECANICA
Particular	5	1	Distonia Cervical
Particular	2	1	Secuelas De Otros Traumatismos Especificados De Miembro Inferior

Hospital	2	1	Dolor Abdominal Localizado En Parte Superior
Hospital	1	1	Dolor En Articulacion

Causas de Ausentismo Laboral (enfermedad ocupacional, solo trabajadores efectivos)

Ente emisor	Días cargados	Casos	Diagnóstico
-------------	---------------	-------	-------------

Causas de Ausentismo Laboral (accidente laboral, solo trabajadores efectivos)

Ente emisor	Días cargados	Casos	Diagnóstico
Servicio médico	8	1	Sobre Peso/ Traumatismo Generalizado Simple
Servicio médico	3	1	Herida Contuso Cortante Labio Superior

Causas de Ausentismo Laboral (por dependencia, solo trabajadores efectivos)

Empresa / Dependencia	Días cargados	Casos	Diagnóstico
EMPRESA EVALUACION / ADMINISTRACION	179	36	Absceso De Region Axilar/ Absceso De Region Posterior Derecha/ Accidente De Embarcacion Que Causa Otros Tipos De Traumatismo: Balsa Inflable (sin Motor)/ Amigdalitis Estreptococica/ Artritis Piogena, No Especificada/ BRONQUITIS/ Bronquitis Y Neumonitis Debidas A Inhalacion De Gases, Humos, Vapores Y Sustancias Químicas/ Bronquitis, No Especificada Como Aguda O Cronica/ Caries De La Dentina/ Cefalea/ Cefalea Tensional/ Cervicalgia/ CONTRACTURA MUSCULAR/ CRISIS HIPERTENSIVA/ Discopatía Lumbar/ Distonia Cervical/ Dolor Abdominal Localizado En Parte Superior/ Dolor En Articulacion/ Esguince grado 1/ Esguince Grado 2 Tobillo/ Eventracion Recidivante/ Gastritis, No Especificada/ Herida Contuso Cortante Labio Superior/ Hipertencion Arterial/ INFECCION RESPIRATORIA BAJA/ INFECCION URINARIA BAJA/ LUMBALGIA MECANICA/ LUMBALGIA OTRAS CAUSAS/ Obesidad Clase I/ Obesidad grado II/ Parestesia De La Piel/ Roto Escolosis Dorso Lumbar/ Secuelas De Otros Traumatismos Especificados De Miembro Inferior/ SINDROME VIRAL/ Síndrome Viral Agudo Afebril/ síndrome viral agudo/ Sobre Peso/ Sobrepeso/ Traumatismo Craneo Encefalico Level/ Traumatismo Generalizado Simple

Frecuencia de Uso del Servicio Médico por Dependencia (solo trabajadores efectivos)

Empresa / Dependencia	Personal efectivo	Nro. Consultas	Relación %
1. EMPRESA EVALUACION / ADMINISTRACION	2	1191	59.550

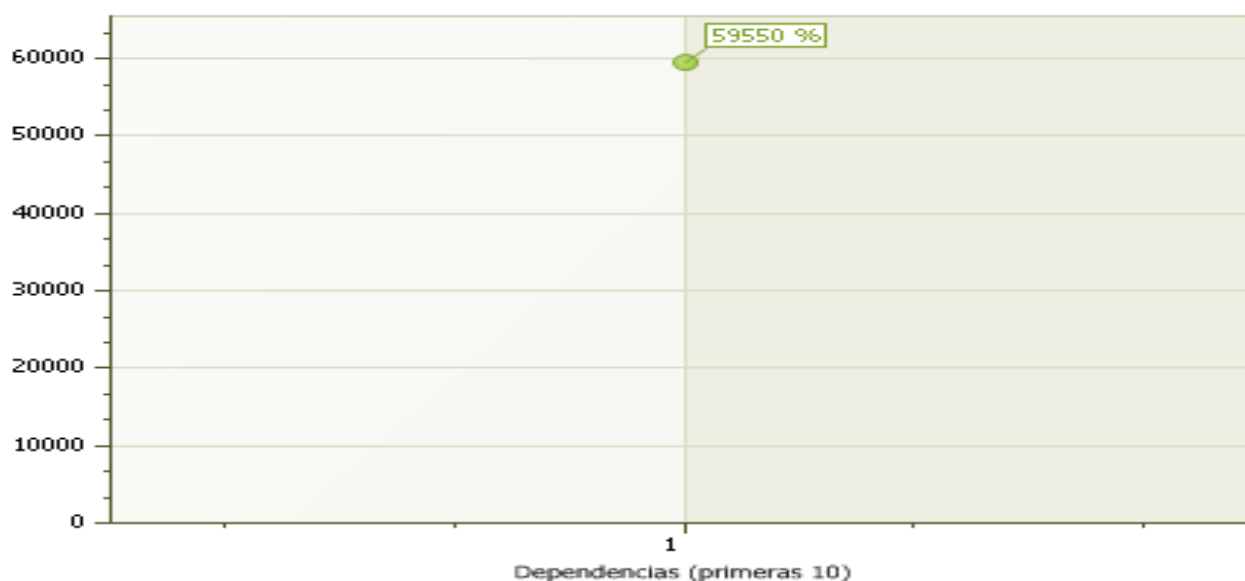

Incidentes y Accidentes Laborales

Lugar / Area de trabajo	Fecha	Hora	Tipo lesión	CPT (Nro.días perdidos)	Status
LA EMPRESA	17/10/2013	17:30	HERIDA CONTUSO CORTANTE LABIO SUPERIOR	3	Confirmado
MONAY COMPLEJO AGROINDUSTRIAL ESTADO TRUJILLO	29/01/2014	09:00	SIMPLE	8	Confirmado

Notificación de Incidentes y Accidentes Laborales

Fecha: 17/10/2013
 Hora: 05:30:32 pm
 Lugar: LA EMPRESA
 Tipo de lesión: HERIDA CONTUSO CORTANTE LABIO SUPERIOR

Status: Confirmado

Paciente: NOMBRE-000000351 APELLIDO-000000351
 Cédula: 14151671
 Cargo: CAUCHERO
 Sexo: Masculino
 Edad: 33
 Dependencia: ADMINISTRACION

Se trata de paciente Masculino, de 32 años de edad quien refiere:

HERIDA CONTUSO CORTANTE EN LABIO SUPERIOR QUE REQUIRIO SUTURA (CUATRO PUNTOS), SE LE INDICA TRATAMIENTO MEDICO AMBULATORIO Y REPOSO POR 72 HORAS.

Fecha: 29/01/2014
 Hora: 09:00:21 am
 Lugar: MONAY COMPLEJO AGROINDUSTRIAL ESTADO TRUJILLO
 Tipo de lesión: SIMPLE
 Status: Confirmado

Paciente: NOMBRE-000000504 APELLIDO-000000504
 Cédula: 15810520
 Cargo: COORDINADOR DE CALIDAD
 Sexo: Masculino
 Edad: 32
 Dependencia: ADMINISTRACION

Se trata de paciente masculino de 32 años de edad, el cual refiere haber sufrido accidente automovilístico en el día de ayer, se encuentra en condiciones clinicas estables, procedente de Monay acude al Servicio Médico de la empresa, quien manifiesta dolor en rodilla izquierda el cual fue evaluado por el medico Ocupacional, con Dx 1.- POLITRAUMATISMO GENERALIZADO SIMPLE
 2.- TRAUMATISMO MUSCULAR DE MUSLO Y PIERNA IZQUIERDA.

Indicadores de Lesiones Incapacitantes (solo trabajadores efectivos)

Índice	Valor	Definición
Horas hombres efectivas (HHE)	399.168,00	Número de horas trabajadas por todos los trabajadores de la empresa (temporales y permanentes), en un lapso considerado. Se calcula según la fórmula: $HHE = TT \times 5,5 \times 365$ días, donde: HHE=horas hombres efectivas, TT=total de empleados temporales y permanentes, 5,5=constante de horas hombre efectivas de trabajo por día, 365=días del período en estudio.
Índice de frecuencia neta (IFN)	5,01	Número de lesiones de trabajo con tiempo perdido o incapacidad ocurrida en 1.000.000 horas - hombre de exposición. Se calcula según la fórmula: $IFN=(NLPT \times K)/HHE$, donde: INF=es el índice de frecuencia neta expresado en número de lesiones con pérdida de tiempo, NLPT=número de lesiones con pérdida de tiempo, HHE= horas hombres efectivas, K=1.000.000 (constante).
Índice de frecuencia bruta (IFB)	5,01	Número de lesiones de trabajo con o sin tiempo perdido ocurrido en 1.000.000 horas - hombres de exposición. Se calcula según la fórmula: $IFB=(NLT \times K)/HHE$, donde: IFB=índice de frecuencia bruta expresado en números de lesiones totales (con pérdida y sin pérdida), NLT=número de lesiones totales (con pérdida y sin pérdida), HHE=horas hombres efectivas, K=1.000.000 (constante).
Índice de severidad (IS)	55,11	Total de días perdidos por reposo médico mas los días cargados por cada 1.000.000 horas - hombre de exposición. Se calcula según la fórmula: $IS=((TDC + TDP) \times K)/HHE$, donde: IS=índice de severidad, TDC=total de días cargados, TDP=total de días perdidos, HHE=horas hombres efectivas, K=1.000.000 (constante).

Valores usados en las fórmulas

TT (total empleados temporales y permanentes)= 18

TDC (total días cargados)= 11,00

TDP (total días perdidos)= 11,00

Indicadores de Enfermedad Ocupacional (solo trabajadores efectivos)

Índice	Valor	Definición
Nro. casos por enfermedad ocupacional	18	Se refiere a las enfermedades ocupacionales, que generen ausentismo o no, que se diagnostiquen en el periodo en estudio y que sea clasificada como tal por el INPSASEL.
Días perdidos por enfermedad ocupacional	0	Número de días perdidos por enfermedad ocupacional.
Nro. casos de enfermedad ocupacional (años anteriores)	0	Se refiere a las enfermedades ocupacionales diagnosticadas en años anteriores.
Días perdidos por enfermedad ocupacional (años anteriores)	0	Se refiere a los días perdidos en el año en estudio por las enfermedades ocupacionales diagnosticadas en años anteriores
Tasa de ausentismo por enfermedad ocupacional (TAEO)	0,00	El TAEO o tasa de ausentismo por enfermedad ocupacional. Se calcula según la fórmula: $TAEO = (TCEO / HHE) * K$ donde: TAEO=tasa de ausentismo por enfermedad ocupacional, TCEO=total de casos de enfermedad ocupacional, K=100 (constante), HHE=horas hombres efectivas.
Tasa de incidencia de enfermedad ocupacional (TIEO)	45,09	El TIEO, o tasa de incidencia por enfermedades ocupacionales. Se calcula según la fórmula. $TIEO = (TCEO / HHE) * K$, donde: TIEO=tasa de incidencia de enfermedad ocupacional, TCEO=total de casos de enfermedad ocupacional, K=1.000.000 (constante), HHE=horas hombres efectivas.

Indicadores de Ausentismo Laboral (solo trabajadores efectivos)

Índice	Valor	Definición
Nro. de trabajadores	18	Se refiere al número de trabajadores propios, contratados a tiempo indeterminado o determinado de la empresa.
Nro. de trabajadores ausentes	36	Número de reposos emitidos por mes, se incluyen todos los reposos por causa médica. Para este indicador se toma en cuenta cuando un trabajador está de reposo y el mismo se extiende al mes o los meses subsiguientes, los días se contabilizan en el mes correspondiente, pero el caso solo se tabula en el mes que se originó.
Días cargados	179	Son los días de reposo que se han asignado por causas de salud y que están consignados en los reposos. Para este indicador se toma en cuenta cuando un trabajador está de reposo y el mismo se extiende al mes o los meses subsiguientes. Los días pre y post natales no se contabilizan como ausentismo por razones de salud, las complicaciones del embarazo o parto si se consideran para el ausentismo.
Días perdidos	179	Son los días que se han perdido por causas de salud y que están consignados en los reposos. Los días pre y post natales no se contabilizan como ausentismo por razones de salud, las complicaciones del embarazo o parto si se consideran para el ausentismo.
Promedio de ausentismo diario	0,04	Es el resultado de la división de los días perdidos entre los días del lapso estudiado, este número varía de acuerdo a los días del mes. Se calcula según la fórmula: $PAD = DP / DLE$, donde: PAD=promedio de ausentismo diario, DP=días perdidos por causa médica, DLE=días del lapso en estudio.
Porcentaje de ausentismo	0,25	Indicador resultante de la división del PAD entre el número de trabajadores multiplicado por 100, este resultado expresa el porcentaje de trabajadores ausente por causa médica, el indicador de referencia a nivel mundial es de 2,5%, por tal sentido la meta es estar por debajo de este número. Se calcula según la fórmula: $\%A = (PAD * 100) / T$, donde: %A=porcentaje de ausentismo, PAD=promedio de ausentismo diario, T=número de trabajadores para el periodo.

Art. 34 del Reglamento Parcial de la LOPCYMAT

Artículo 34. Sistema de Vigilancia Epidemiológica de Accidentes de Trabajo y Enfermedades Ocupacionales: Los Servicios de Seguridad y Salud en el Trabajo deberán desarrollar y mantener un Sistema de Vigilancia Epidemiológica de Accidentes de Trabajo y Enfermedades Ocupacionales, que se rige por lo establecido en la Ley, los reglamentos y las normas técnicas. A tales efectos deben recolectar y registrar, de forma permanente y sistemática, entre otras, la siguiente información:

Concepto	Total
1. Enfermedades comunes	1173
2. Referencias a especialidades	974
3. Reposos por enfermedad común	33
4. Enfermedades ocupacionales	18
5. Accidentes laborales	2
6. Reposos por accidente laboral	2
7. Accidentes comunes	0
8. Reposos por accidente común	0
9. Reposos por enfermedad ocupacional	0

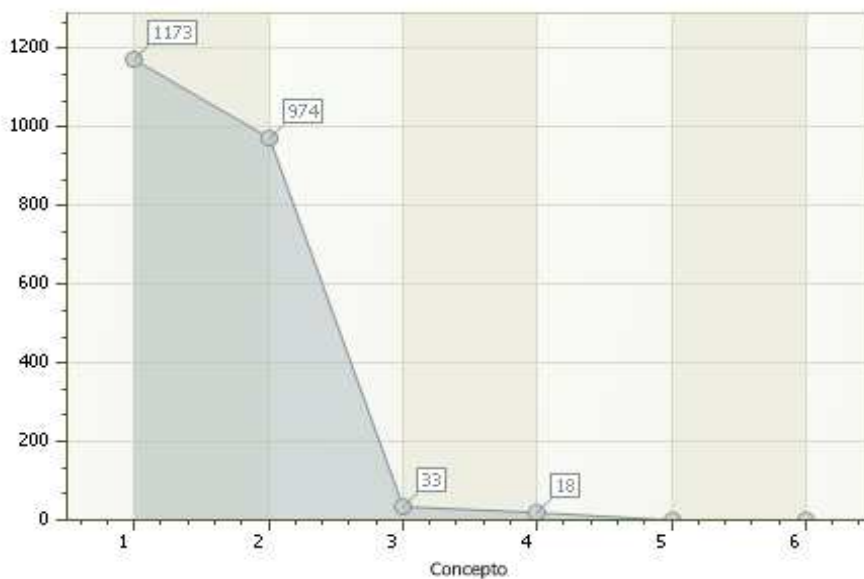

Los Servicios de Seguridad y Salud en el Trabajo deberán presentar al Instituto Nacional de Prevención, Salud y Seguridad Laborales informes trimestrales de vigilancia epidemiológica de accidentes de trabajo y enfermedades ocupacionales, en los formatos elaborados al efecto.

Índice de Contenido

Orden	Indicador	Página
1	Total consultas por motivo de consulta	1
2	Total consultas por tipo de paciente	1
3	Universo poblacional	2
4	Trabajadores con potencial discapacidad	2
5	Morbilidad por aparatos y sistemas	3
6	Reposos por ente emisor	3
7	Reposos por causa	4
8	Cinco primeras causas de reposo	4
9	Permisos por causa	5
10	Cinco primeras causas de morbilidad	5
11	Diez primeras causas de morbilidad (diagnóstico)	6
12	Diez primeras causas de morbilidad (paciente)	13
13	Diez primeras causas de morbilidad por dependencia	19
14	Diez primeras referencias a especialidades médicas	21
15	Causas de ausentismo laboral	21
16	Causas de ausentismo laboral por dependencia	22
17	Frecuencia de uso del servicio médico por dependencia	22
18	Incidentes y accidentes laborales	22
19	Indicadores de lesiones incapacitantes	23
20	Indicadores de enfermedad ocupacional	24
21	Indicadores de ausentismo laboral	24
22	Resumen artículo 34 del reglamento parcial LOPCYMAT	25

Total indicadores mostrados: 22